

Coupe longitudinale AA
Ech : 1/200

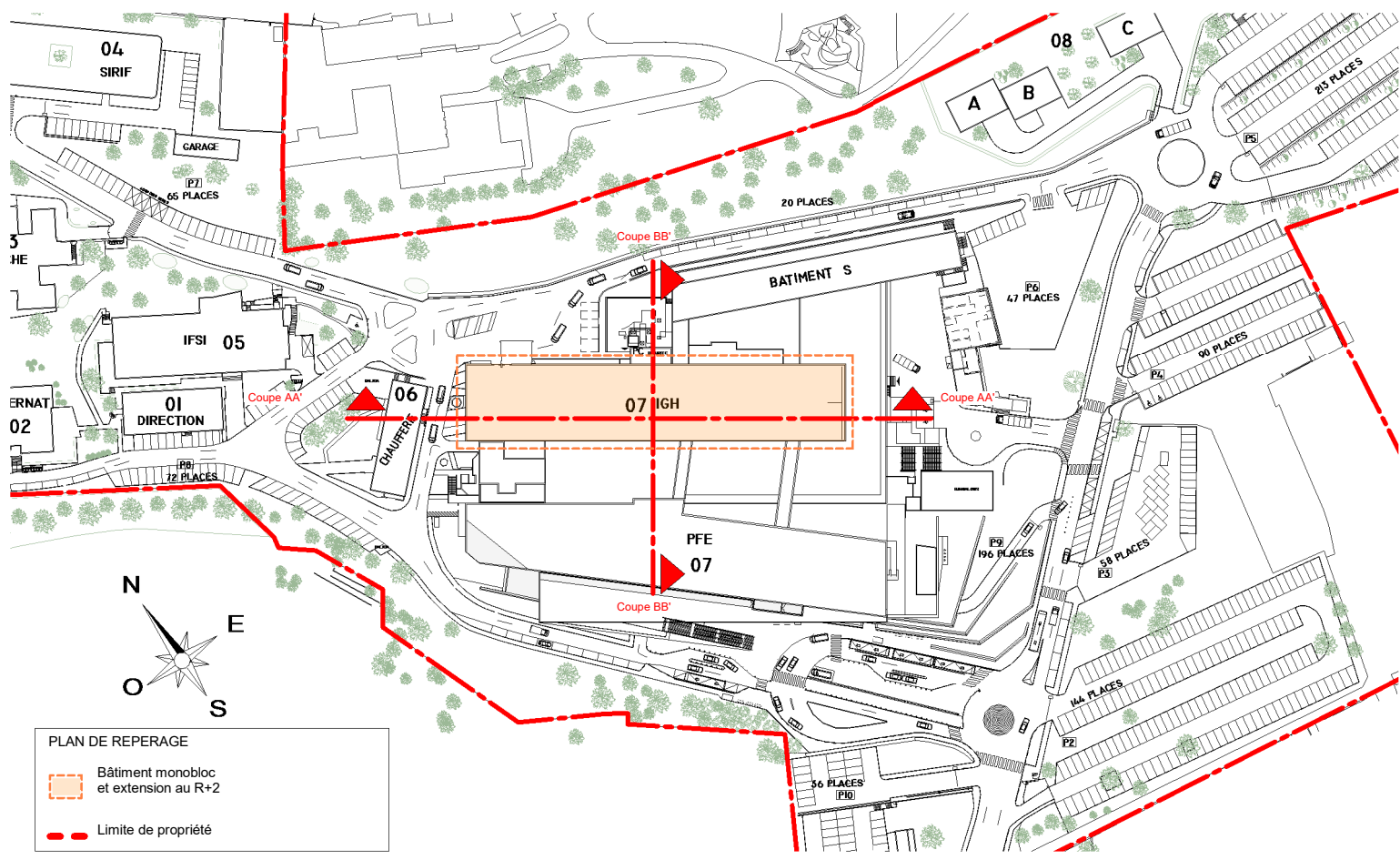

CENTRE HOSPITALIER DE VILLENEUVE-SAINT-GEORGES

Mission de maîtrise d'œuvre relative au réaménagement des R+2 et R+4 et à la mise en conformité technique et réglementaire du Monobloc du CHIV – Marché n°20/7050



Maitre d'ouvrage	HOPITAL INTERCOMMUNAL VILLENEUVE ST GEORGES LUCIE & RAYMOND AUBRAC 40 Allée de la Source 94190 Villeneuve-Saint-Georges Directeur adjoint de l'Investissement et de la Stratégie Patrimoniale : Sophie LAURENCE sophie.laurence@chicreteil.fr TEL : 06 80 33 99 43
Maitre d'œuvre	EDEIS- BUREAU D'ETUDES TECHNIQUES MANDATAIRE Salma ALLOU 19 bd Paul Vaillant-Couturier 94200 Ivry-sur-Seine Raphael.Lumbroso@edeis.com TEL : 01 56 20 50 00
Architecte	A26 Christophe DAMIAN 165 bis rue de Vaugrard 75015 PARIS cdamian@a26.eu TEL : 01 43 49 63 46
Désamiantage	ARGENIUM Marc RENAUD 22 rue Berrier du Mels 75013 PARIS marc.renaud@argenium.fr Tel : 01 55 43 32 32
Bureau de contrôle	Société BUREAU ALPES CONTROLES Jean-Michel ZAMBON 1 Pl. de la Prite de Versailles, 75015 Paris jamison@alpes-controles.fr Tel : 07 88 34 38 32
Coordonateur SPS	Chancelvy LEBAMA 16, rue de la Maison Rouge 77185 LOGNES c.lebama@degouy.fr TEL : 01 60 95 32 32

Plan en coupe - Projet

DATE	EMETTEUR	PHASE	CE	TYPE	NIVEAU	ZONE	NUMERO	INDICE
Juillet 2025	A26	PRO	ARC	CPE	TN	Z	R02-PC3-2	00

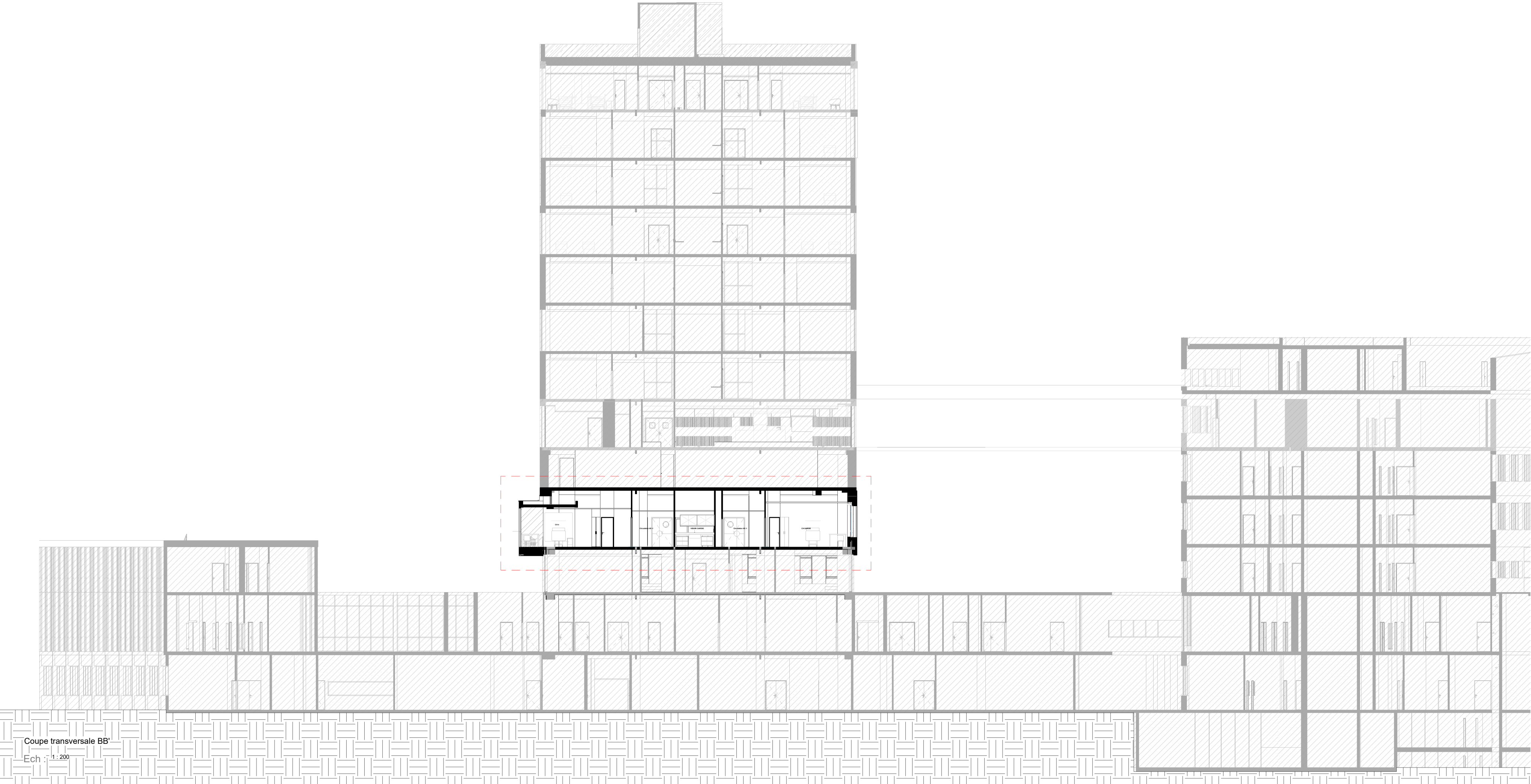

Coupe transversale BB
Ech : 1/200